

Grundriss Erdgeschoss

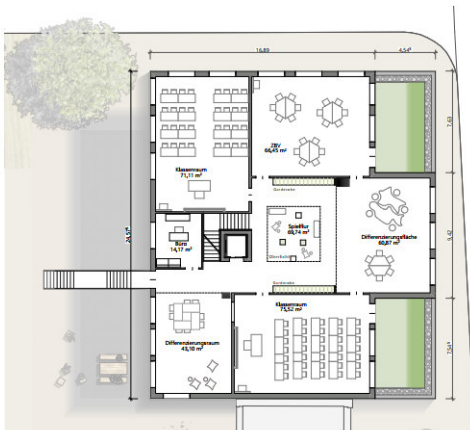

Grundriss 1.Obergeschoss

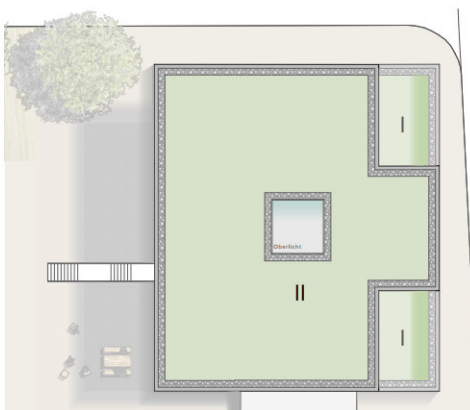

Dachaufsicht

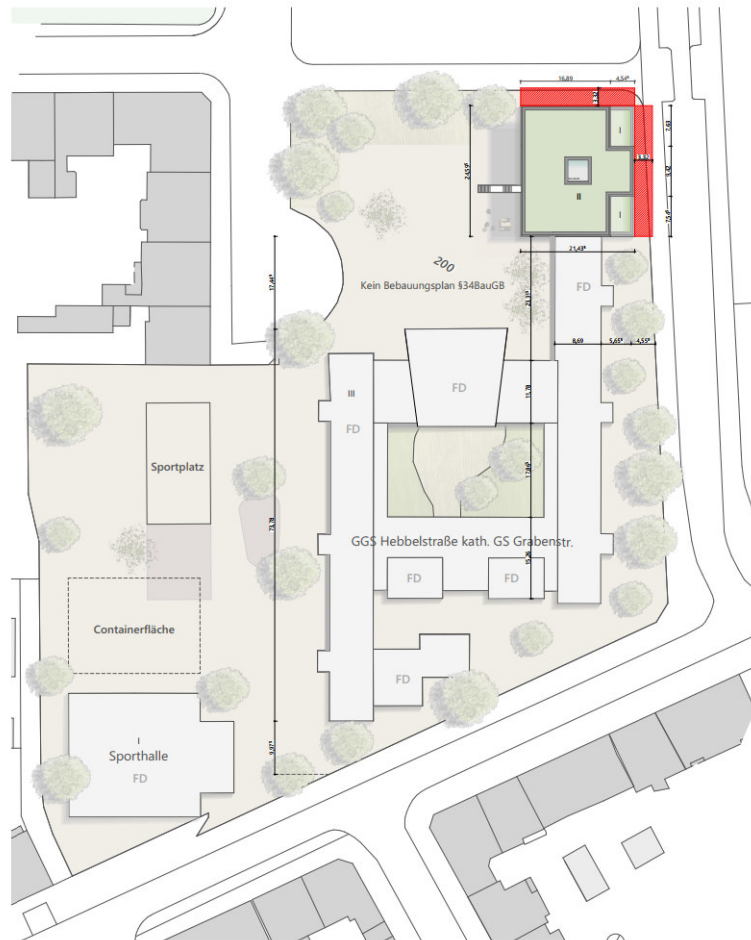

Lageplan

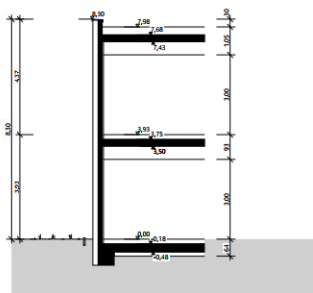

Systemschnitt

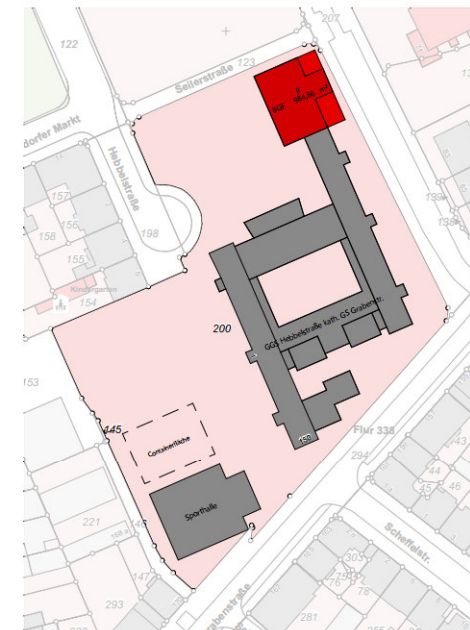

Darstellung der Bebauung und Freiflächen

Grundstücksgröße:	12.190 m ²
Schüleranzahl:	ca. 530 Kinder
Bebaute Fläche vor Maßnahme:	3.128 m ²
Freigelände:	9.062 m ²
Verhältnis Freigelände / Schüler:	17,00 m ² pro Schüler
BGF Geplant	984,66 m ²
Bebaute Fläche nach Maßnahme:	3.654,77 m ²
Freigelände:	8.536 m ²
Verhältnis Freigelände / Schüler:	16,10 m ² pro Schüler

Legende:

Wände	Abstandsfläche
Begrünte Dachfläche	

Gemarkung : Duisburg
Flur: 338
Flurstück : 200

Kein Bebauungsplan §348BauGB

Bauvoranfrage

Projekt: Erweiterung der vorhandenen Schulgebäude um eine offene Ganztagsbetreuung nebst Nebenräumen (wie Mensa und Klassenräumen-etc.)
Hebbelstr 1, 47057 Duisburg

Bauherr:	Unterschrift Bauherr:
	Duisburg, den (Ort, Datum, Unterschrift)
Architekt:	Unterschrift Architekt:
	Essen, den (Ort, Datum, Unterschrift)
Planinhalt:	Projektnr.: 24014
Lageplan, Dachaufsicht, Grundriss EG, OG, Systemschnitt	
Plannr.: 24014_2024-06-04_BV_GGS Hebbelsstraße	
Format: 841x594mm	gez.: HH
Maßstab: 1:200, 1:500	Erstellt am: 29.02.2024
Index: _	Planungsstand: 02.08.2024